

Réunion du conseil de l'ED

10 novembre 2016

OdJ

- Bilan des thèses en cours
- Inscriptions en 5ème année – *décision à prendre*
- Budget
- Prochain congrès des doctorants – *décision à prendre*
- HCERES
- Informations relatives à l'arrêté et AMU
- Comité de suivi de thèse – *décision à prendre*
- Contrats doctoraux : recrutement – *décision à prendre*
- Informations et questions diverses

Bilan des thèses en cours

- Inscriptions 1^{ère} année à ce jour : 24 + 2 DOC2AMU à venir
- Inscriptions totales à ce jour : 101 +70 à venir

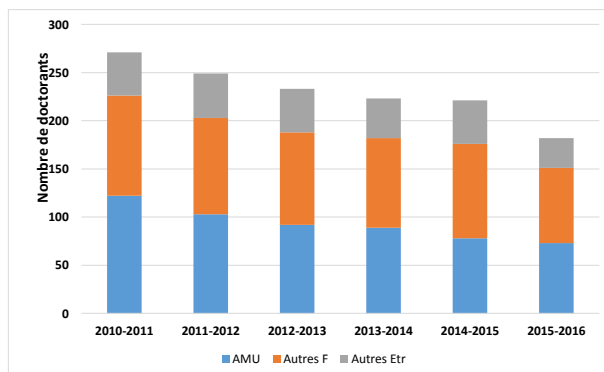

Récapitulatif des contrats AMU & Co pour la rentrée 2016

Contrats doctoraux AMU : 10 + 1

Contrats AMU-DGA : 1

Contrats AMU-CEA : 0

Contrat AMU Inter-ED : 1 en ED sec et 1 en ED ter

Contrat doctoral handicap : 1

Contrat jeunes chercheurs Région : 3

DOC2AMU : 2 en ED principale et 1 en ED sec

Contrats doctoraux AMU

NOM - Prénom	Intitulé de la thèse	Nom et prénom du directeur de thèse	Nom de l'Unité de recherche
MEFFRAY Avril	Approche de paléoépidémiologie moléculaire en contexte médiéval, moderne et contemporain	BIAGINI Philippe / ARDAGNA Yann	ADES
AUBERT Irène	EVOLUTION STRUCTURALE, DIAGENETIQUE, PETROPHYSIQUE ET MECANIQUE DES FAILLES DANS LES CARBONATES.	LAMARCHE Juliette / LEONIDE Philippe	CEREGE
FANTON Hadrien	Santé environnementale et parasites à cycle complexes : pertinence de modèles biologiques en interaction comme indicateurs de dégradation de milieux sous forte pression anthropique	FRANQUET Evelyne / KALDONSKI Nicolas	IMBE
ROPARS Lise	Vers une conciliation entre l'introduction massive d'abeilles domestiques et la préservation des abeilles sauvages ?	AFFRE Laurence / Benoît GESLIN	IMBE
SAMAIN Adriane	Importance du réseau trophique du sol dans la stabilité du fonctionnement et des services des écosystèmes forestiers méditerranéens soumis au changement climatique	BALDY Virginie / Catherine FERNANDEZ	IMBE
CHEN Chia Ting	Alimentation des Poissons planctonophages de la REgion Marseillaise (Nord-Ouest de la Méditerranée Occidentale)	BANARU Daniela / CARLOTTI François	MIO
FUMENIA Alain	Caractérisation physique et biogéochimique des masses d'eau, et efficacité de la pompe biologique du carbone dans une région fortement influencée par la fixation d'azote atmosphérique (campagne océanographique OUTPACE dans le Pacifique tropical SW)	MOUTIN Thierry / PETRENKO Anne	MIO
PETROVA Maria	Sources and processes governing mercury cycling in a changing Arctic Ocean	HEIMBÜRGER Lars- Eric / GARNIER Cédric	MIO
OHANESSIAN Kelly	Optimisation de filières de traitement des eaux par couplage de procédés physico chimiques, thermiques et biologiques	BOUTIN Olivier / BARCA Cristian	M2P2
GODARD Morgan	Caractérisation des ressources et du comportement alimentaires de l'éléphant de mer <i>Mirounga leonina</i> et liens avec les structures physiques sub-mésoéchelles (1-10km) dans l'océan Austral	MANTE Claude / NERINI David	MIO
FOURRIER Camille	Les Dépôts de Boues Rouges du Bassin Minier de Provence : Caractérisation et Impacts sur la Qualité Physico-Chimique et Biologique des Sols	CRICQUET Steven	IMBE

Région	NOM - Prénom	Intitulé de la thèse	Nom et prénom du directeur de thèse	Nom de l'Unité de recherche
	Maxime VERLANDE	Evaluation des risques sanitaire et environnemental liés aux rejets d'eaux chlorés en mer »,	BOUDENNE Jean-Luc	LCE
	Lisa TANET	BiolumArchi : La bioluminescence appliquée à l'architecture - un phénomène biologique fascinant au service d'un modèle d'habitat durable méditerranéen	CASALOT Laurie / TAMBURINI Christian	M.I.O
	Maria KHEIR	Vulnérabilité des sols forestiers dans le contexte du changement climatique : quelle gestion sylvicole pour préserver les services écosystémiques de la forêt méditerranéenne?	FARNET Anne Marie / GROS Raphaël / ROCHE Philippe	IMBE

COFUND	NOM - Prénom	Intitulé de la thèse	Nom et prénom du directeur de thèse	Nom de l'Unité de recherche	ED
	Alexandra BIVOLARU	Climate change and geoarchaeology in the danube delta since 6000 yrs	MORHANGE/ANDRIEU-PONEL	CEREGE/IMBE	355/251
	Riccardo CATALANO	Minimising the risk associated with nanomaterials used in susscreen at all product lifecycle stages - nanoscreen	LABILLE/ZERRAD		251/
	Jesus DIAZ SANZ	Soil quality assessment and urban changes in a Mediterranean city (Marseille, France)	KELLER/ROBERT	CEREGE/ESPACE	355/251

AMU-DGA	NOM - Prénom	Intitulé de la thèse	Nom et prénom du directeur de thèse	Nom de l'Unité de recherche
	Clémentine CÔTE	Etude de la contamination du cheveu par des résidus d'agents chimiques	DOUMENQ/PIRAM	LCE

Handicap	NOM - Prénom	Intitulé de la thèse	Nom et prénom du directeur de thèse	Nom de l'Unité de recherche
	Benjamin BOUREL	Dynamique végétale et variabilité climatique au Pliocène, d'après l'étude du premier long sondage terrestre dans le bassin de l'Afar (Ethiopie), en liaison avec l'évolution des hominins Australopithecus afarensis et Homo sp.	BEAUFORT/BARBONI	CEREGE

Validation des ré-inscriptions en > 5^{ème} année

- **Samia ABDELLI** (M2P2) - OK
- **Najib BEN ALI GAM** (LCE) – OK démarrage tardif de la co-tutelle. Soutenance prévue l'an prochain
- **Soumaya BOUSSABAT** (MIO) – OK avec mise en place d'un encadrement reserré à plusieurs
- **Romain DAVID** (IMBE) Salarié – OK mais envoyer pression (par ED) pour qu'il soutienne.
- **Tanalou DJAE** (CIRAD) – en attente d'explications OK
- **Rania DJERAFI** (M2P2) - OK
- **Kathy DONOSO** (MIO) – OK publication en première auteure en cours, Soutenance en début d'année 2017.
- **Alena NOSOVA** (CEREGE) – soutenance prévue début de l'année
- **Natalia RODRIGUEZ** (IMBE) – OK soutenance à fournir (en cours)
- **Leïta TSCHANZ** (IMBE) - enceinte, congés de maternité de janvier à mai. En cours de rédaction de la première publication et thèse restant à rédiger. Ms doit être fourni avant janvier : le lui rappeler
- **Hélène DELATTRE** (CEREGE)- slt quand soutenance annoncée

Budget

- Budget 2016-2017 : idem 2016-2015 : 18500 euros – amendable
- Gros du budget : congrès
- Formation spécifiques proposées par les labos
 - Formations
 - Idées ????
 - 24 HETD maxi/EC déclarables dans ARES et pris en charge par l'ED – OK pour l'OSU si dans le service statutaire

Congrès des doctorants

- **Date : 4-5 mai 2017**
- Organisateur CEREGE
- Lieu : Arbois
- **N. Thouveny désigne un comité d'organisation**

	Comité d'organisation	
2008	M2P2	ARBOIS
2009	COM	PHARO
2010	IMEP	CASSIS
2011	CEREGE	ARBOIS
2012	AB	PHARO
2013	LCE	St-CHARLES
2014	M2P2	ARBOIS
2015	IMBE	CASSIS
2016	MIO	LUMINY
2017	CEREGE	ARBOIS ?

HCERES

HCERES des EDs : les 17 et 18 janvier 2017

- Pour l'instant le conseil doit retenir les **17 pm et 18 am+pm** jusqu'à informations plus précise
- Lieu : St-Charles
- Un rapport a été fourni comprenant bilan et projet (+/- idem celui de juillet).

HCERES des Unités

- CEREGE : 16-17 novembre 2016
- LCE : 10-11 janvier 2017
- MIO : 10-11 janvier 2017
- M2P2 : 12-13 janvier 2017
- IMBE : 8-10 février 2017

Représentants des doctorants : env. 20 représentatifs – Envoi d'un mail par IH aux représentants des doctorants pour qu'ils activent des volontaires

Comité de suivi de thèse

- **Arrêté** : réunion du CdS + rapport pour l'inscription en 3^{ème} année, puis 4^{ème} et 5^{ème}
- **ED** : réunion du CdS + rapport pour l'inscription en 2^{ème} année
...donc CdS nécessaire avant chaque inscription
- **Arrêté** : suivi non « scientifique » et sans les directeurs de thèse
- **ED (proposition acceptée)** : maintien de l'aspect « scientifique » et entretien obligatoire 1) avec le doctorant et sans les Directeurs de thèse et 2) avec le(s) directeur(s) sans le doctorant
- Règlement intérieur : un extérieur ED ou AMU ?
- Support pour le rapport fourni par l'ED qui sera donc en 2 parties pour pouvoir répondre aux points 1) et 2)

Contrats doctoraux : recrutement

Actuellement : en 2 temps fin juin-début juillet

1. Sur dossier
2. Auditions

Proposition : tout en un = audition pour tous début juin + lettre circonstanciée des resp. M2 et encadrant de stage

Rmq : les autres sélections de thèse AMU sont faites plus tôt

Décision :

1. Proposition d'une liste de couples sujet/candidat par les labos
2. Réunion du conseil pour sélectionner les auditionnés (pas de sélection sur dossier)
3. Date maintenue fin juin : 26 juin pour sélection des candidats à auditionner et auditions les 4-5 juillet
4. Demander aux labos un nombre de sujets au *pro rata* du nombre d'HDR.

Mise en place d'une commission de suivi des cas délicats au sein du conseil

-Décision acceptée mais personnes non identifiées – à voir lors du prochain conseil

-Demander aux directeurs de thèse des infos sur les doctorants qui n'ont pas passé leur thèse et ne se sont pas réinscrits.

Nouveautés/informations concernant l'ED

- Nouveau site web de l'ED sur le site d'AMU
 - Site ED sur CEREGE inactif
 - Nouveau site : sub-prêt !
- Nouveau fonctionnement du conseil de l'ED (arrêté 2016) :
 - les membres doivent être élus. Il va donc y avoir renouvellement total du conseil et des élections vont être mises en place dès 2017 (après l'évaluation HCERES). Des candidats devront se présenter et il y aura appel à candidatures. *Procédure à fixer par AMU*
- Création d'une direction de la formation doctorale

Direction de la Formation Doctorale

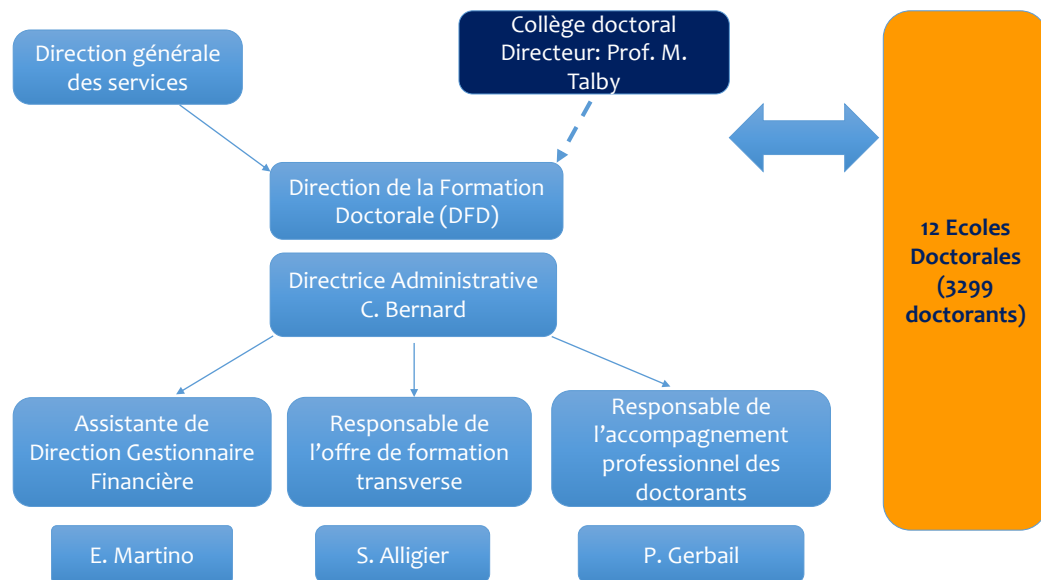

Encadrement des doctorants – arrêté + règles AMU

- Directeur de thèse HDR
- Un co-directeur maximum HDR ou non sauf dans le cas de contrat doctoral impliquant un industriel : 2 académiques maxi + 1 industriel
- Pas d'encadrant supplémentaire – *attestation possible pour des encadrants*
- Si 2 co-directeurs : répartition 50%-50% uniquement
- HDR : maximum 300% d'encadrement (pour sciences exactes)
- Non HDR : maximum 150% d'encadrement (3 ½ thèses)
- Co-directeur non HDR : demande ponctuelle d'autorisation d'encadrement obligatoire
- Rattachement individuel à une ED possible

Rappel des procédures et nouvelles procédures – inscription

- **Exonération pour les inscriptions tardives** (par ex bourses CIFRE) et si soutenance avant le 30 septembre de la 4^{ème} année (mais pas encore acté donc en attente officielle)...Donc il faudra un document pour cela. Il s'inscrit en 4^{ème} année mais sans payer. S'il ne soutient pas avant septembre, il devra se réinscrire en 5^{ème} année pour payer son inscription rétroactivement. *A partir de la rentrée 2017-2018.*
- Pas de suspension d'inscription (pas d'année blanche)
- Salarié ou pas : même procédure concernant les pré-inscriptions (dérogations...)

Réunions de rentrée

Pour les doctorants

Arbois : 8 décembre 2016 10h30 – bât CEREGE

Luminy : 6 décembre 2016

Les formations « prendre ses fonctions de doctorant » (P. Gerbail)

Dates prévues :

- 22 novembre site Saint-Charles
- 24 novembre site Aix, Fac de Droit
- 29 novembre site de Luminy
- 1er décembre site Saint-Jérôme

Réunions de rentrée

Pour les encadrants

St-Charles : 8 novembre 2016

Arbois : 10 novembre 2016

Luminy : 18 novembre 2016

Les 3 ont été faites

ppt sera mis en intranet

Association des doctorants de l'ED

- G. Marchesseaux va identifier un groupe de personnes qui serviront d'intermédiaires et organiseront les journées
- On s'oriente vers 1 ou 2 journées (WE?) thématiques
- L'ED est d'accord de contribuer financièrement ou scientifiquement à ces journées